

## **PANDUAN PENGUSULAN PENYESUAIAN UANG KULIAH TUNGGAL**

### **BACKGROUND**

Uang Kuliah Tunggal (UKT) lahir akibat realitas bahwa uang yang ditarik dari calon mahasiswa baru tidak dan cukup besar. Selain biaya kuliah per semester, mahasiswa masih dibebani dengan berbagai macam sumbangan, seperti sumbangan pembangunan institusi, pengembangan akademik, gedung, biaya praktikum dan lain. Komponen pembayaran yang sangat variatif tidak standar dan pembayaran yang sepanjang tahun dapat menyebabkan keuangan yang tidak transparan dan membuat aliran dana susah dipantau dan dikendalikan.

UKT merupakan sebagian biaya kuliah tunggal yang ditanggung setiap mahasiswa berdasarkan kemampuan ekonominya. Besaran uang kuliah Tunggal ditetapkan berdasarkan biaya kuliah tunggal dikurangi biaya yang ditanggung oleh Pemerintah dan dikelompokkan dengan besaran tertentu yang selanjutnya ditetapkan oleh pihak Kementrian.

Universitas Jember memiliki 6 (enam) kelompok UKT, dimana kelompok 1 dan 2 adalah kelompok yang disubsidi, kelompok 3 dan 4 kelompok yang tidak di subsidi dan kelompok 5 dan 6 adalah kelompok pensubsidi. Pola ini ditetapkan bagi mahasiswa yang lulus dengan tipe seleksi SNMPTN dan SBMPTN. Sedangkan, mahasiswa Bidik Misi dalam kisaran 20% dari daya tampung Universitas menjadi tanggungan pemerintah, dan menjadi pertimbangan utama dalam penetapan UKT bagi kelompok mahasiswa yang lulus Ujian Seleksi Mandiri (UM) yaitu dalam kelompok yang tidak di subsidi dan pensubsidi.

Penetapan atau pengelompokan besaran UKT, dilakukan berdasarkan variable utama pendapatan kotor orang tua, variable pendidikan orang tua, pajak (PBB dan Kendaraan Bermotor), Listrik, jumlah keluarga dan lainnya. Nilai rata-rata dari pendapatan setiap kelompok bidang studi menjadi nilai tengah bagi kelompok UKT 3-4. Penetapan model ini sangat ideal jika pendapatan orang tua di setiap program studi memiliki sebaran data dengan pola kurva normal.

Untuk menghindari ketidak tepatan sebaran data, maka Universitas Jember memberikan kesempatan bagi mahasiswa untuk melakukan penyesuaian UKT. Namun demikian pihak institusi juga tidak menginginkan jika mahasiswa yang memang secara ekonomi mampu menjadi pihak yang pensubsidi meminta menjadi mahasiswa kelompok yang tidak disubsidi atau disubsidi. Untuk menghindari hal tersebut, maka standar baku pengusulan penyesuaian UKT melibatkan banyak pihak dalam melakukan validasi kelayakan pengusul UKT.

### **TUJUAN**

Penyesuaian UKT dilakukan untuk :

1. Memberikan akses bagi mahasiswa yang kurang beruntung secara ekonomi dan berprestasi mendapatkan kesempatan mengenyam pendidikan tinggi;
2. Memberi kesempatan bagi kelompok mahasiswa yang mampu untuk mensubsidi UKT kelompok mahasiswa yang kurang mampu secara ekonomi;
3. Menetapkan UKT mahasiswa secara akurat dan presisi sesuai dengan tingkat pendapatannya.

## KRITERIA PENGUSUL

1. Pengusul penyesuaian UKT adalah Orang Tua/Wali yang membiayai kuliah mahasiswa;
2. Pelaksanaan pengusulan dilakukan ketika mahasiswa telah memiliki Nomor Induk Mahasiswa;
3. Pengusul menunjukkan kemampuan ekonominya sebagai data pendukung penyesuaian UKT;
4. Pengusul juga melampirkan pendapatan tetap dan pendapatan tambahan disertai dengan data pengeluaran didukung oleh bukti valid;
5. Pengusulan dapat dilakukan setiap semester yang akan ditutup satu bulan sebelum semester berjalan berakhir.
6. Usulan dibuat dan diberi materai Rp 6000,-
7. Pihak Universitas Jember dapat mengeluarkan mahasiswa bila data-data yang diisi tidak sesuai dengan faktanya.

## MEKANISME/PROSEDUR PENGUSULAN

1. Mahasiswa yang akan mengusulkan meminta rekomendasi kelayakan pengusul kepada pihak Badan Eksekutif Mahasiswa (BEM)/Fungsionaris mahasiswa;
2. BEM melakukan verifikasi kelayakan pengusul dari sisi mahasiswa dengan yang berisi informasi sebagai berikut.
  - a. Tempat tinggal/kos mahasiswa;
  - b. Kendaraan mahasiswa;
  - c. Life style mahasiswa;
3. Orang tua/wali mahasiswa (yang membiayai kuliah) dapat mengusulkan penyesuaian UKT dengan melengkapi data-data sebagai berikut.
  - a. Data-data Kemampuan Ekonomi pengusul
  - b. Tabel Pendapatan dan Pengeluaran
  - c. Bukti pendukung pendapatan dan pengeluaran terbaru
4. Usulan disampaikan kepada Rektor Universitas Jember dengan tembusan Dekan fakultas terkait;
5. Pemasukan usulan paling lambat 1 ½ (satu setengah bulan) sebelum akhir semester.
6. Pembahasan usulan UKT diawali dengan survey lapang yang dilakukan oleh Tim Akademik dan Kemahasiswaan, untuk mendapatkan informasi dari pihak keluarga/rumah, dan warga sekitar;
7. Penetapan penyesuaian UKT dilakukan oleh pihak Dekan, Pimpinan Universitas dengan mempertimbangkan kondisi real pengusul hasil verifikasi dan validasi data.
8. Tiga jenis keputusan dapat ditetapkan dari rapat penetapan yaitu:
  - a. Usulan UKT diterima (Data Ekonomi valid menunjukkan);
  - b. Usulan UKT ditunda untuk diajukan kembali pada semester berikutnya (Data ekonomi tidak lengkap);
  - c. Usulan UKT ditolak (Data Ekonomi Valid dan sesuai dengan UKT saat ini);
  - d. Mahasiswa dikeluarkan (Data ekonomi dimanipulasi).
9. Hasil keputusan rapat ditetapkan sebagai keputusan Rektor Universitas Jember.

## ALUR PENGUSULAN PENYESUAIAN UKT

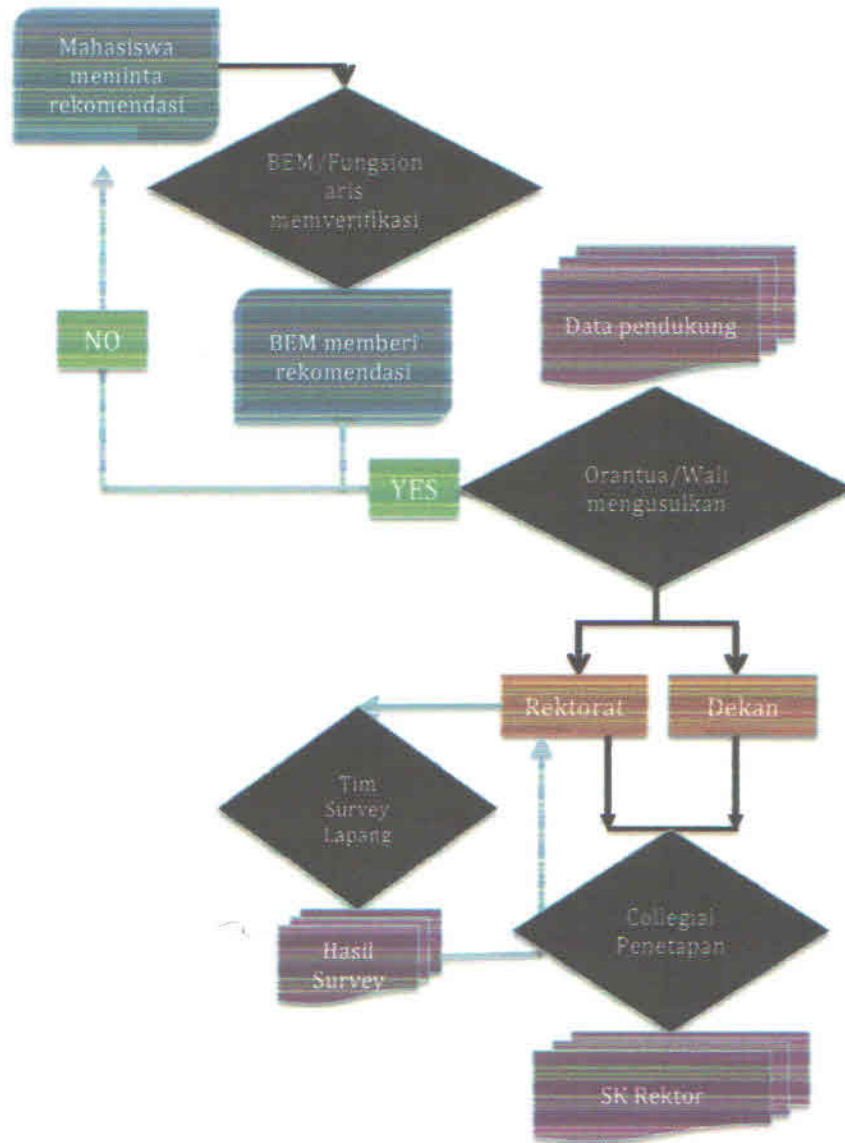



**KOP BEM/FUNGSIONARIS FAKULTAS**

Jember.....20...

Kepada  
Yth. Rektor Universitas Jember  
di  
JEMBER

Dengan hormat, bersama ini kami sampaikan hasil verifikasi calon mahasiswa yang akan mengajukan peyesuaian UKT (terlampir) dan kami bertanggung jawab terhadap hasil verifikasi.

Berdasarkan hal tersebut diatas kami mendukung orang tua/wali mahasiswa

Nama :

NIM :

Program Studi :

Fakultas :

Untuk mengajukan penyesuaian UKT yang akan diproses pada Semester ... tahun akademik 20../20...

Atas perhatian dan kerjasamanya kami sampaikan terima kasih.

BEM Fakultas ....  
Ketua,

Nama  
NIM

**LAMPIRAN REKOMENDASI BEM**

**FORM VERIFIKASI  
CALON MAHASISWA PENGUSUL PENYESUAIAN UKT**

1.	Nama	: .....		
2.	Alamat Rumah/Kost	: .....		
3.	Uang sewa kost	: .....		
		Lengkapi dengan foto kamar tinggal/kos		
4.	Kendaraan yang dipergunakan di Jember	: Sepeda motor/Mobil	Nilai pajak : Rp.....	
		Lengkapi dengan foto kendaraan		
5.	Pakaian yang digunakan sehari-hari	Sederhana	Sedang/Biasa	Mewah/Branded
	Sepatu	Sederhana	Sedang/Biasa	Mewah/Branded
	Merk Handphone	Blackberry/Samsung/Nokia/Sony/lainnya		
	Type Handphone	Sederhana	Sedang/Biasa	Mewah/Branded
		Lengkapi dengan foto kendaraan		
6.	Merk Laptop yang dimiliki	Apple/Fujitsu/Sony/IBM/Dell/Asus/Lenovo/Acer/lainnya		
		Lengkapi dengan foto kendaraan		

Verifikasi oleh  
BEM Fakultas .....

Nama  
NIM